

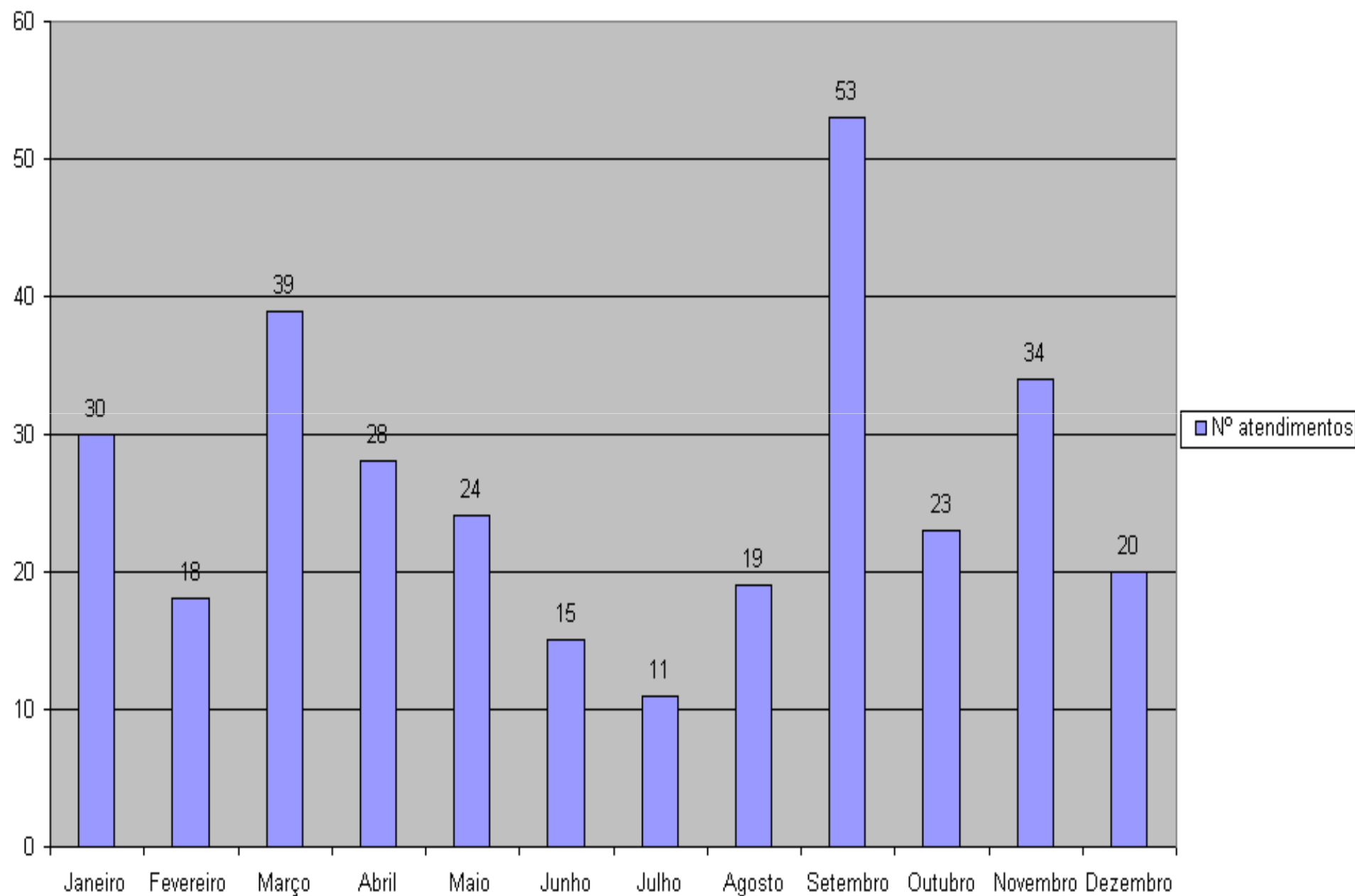

**ESTATÍSTICA DO INSTITUTO
PATERNIDADE RESPONSÁVEL
NO ANO DE 2010.**

Número de atendimentos realizados pelo Instituto Paternidade Responsável no ano de 2010.

TOTAL : 314



Número de Casos atendidos pelo Instituto Paternidade Responsável em 2010.

TOTAL : 120

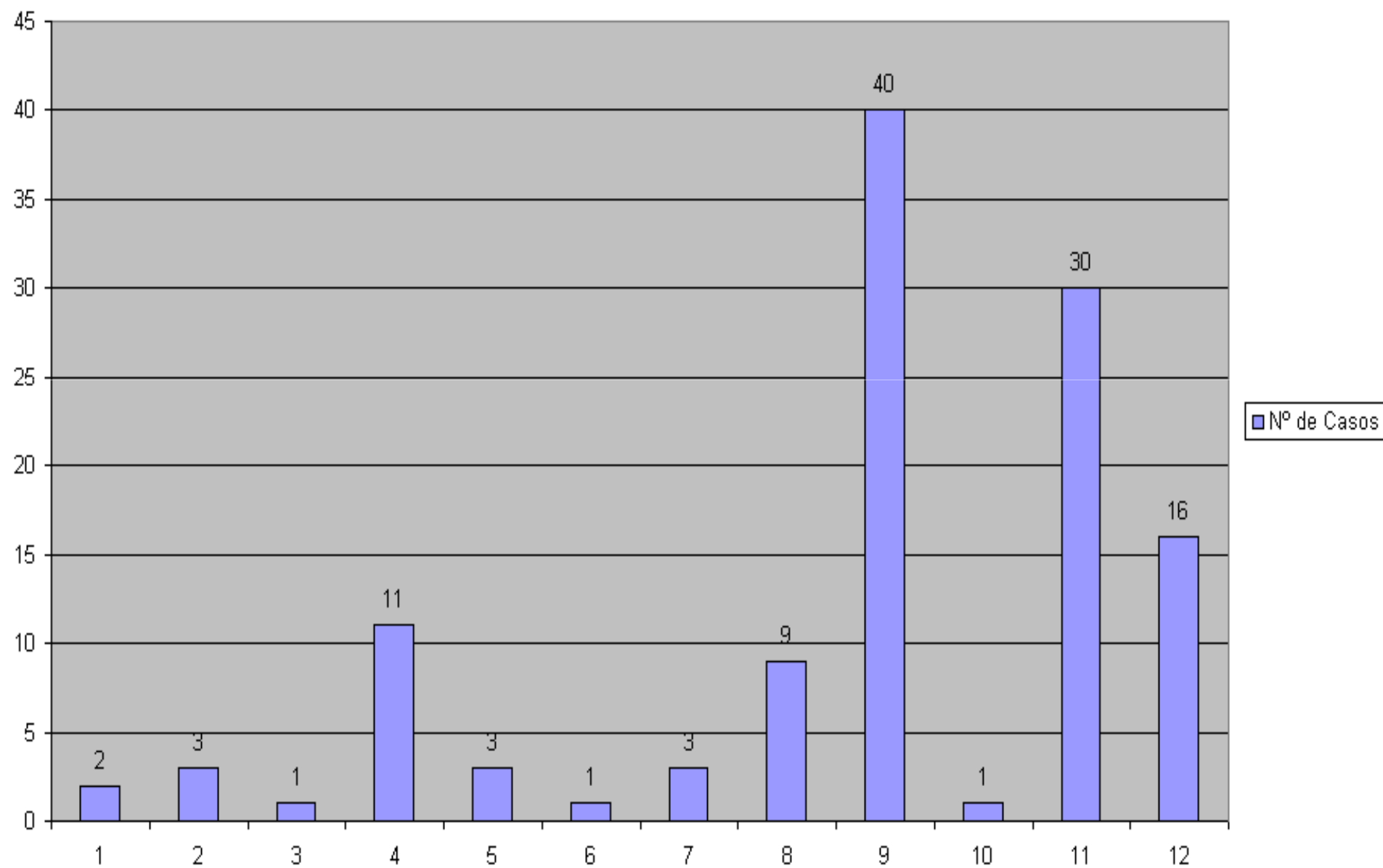

Número de Processos atendidos pelo Instituto Paternidade Responsável em 2010.

TOTAL : 195

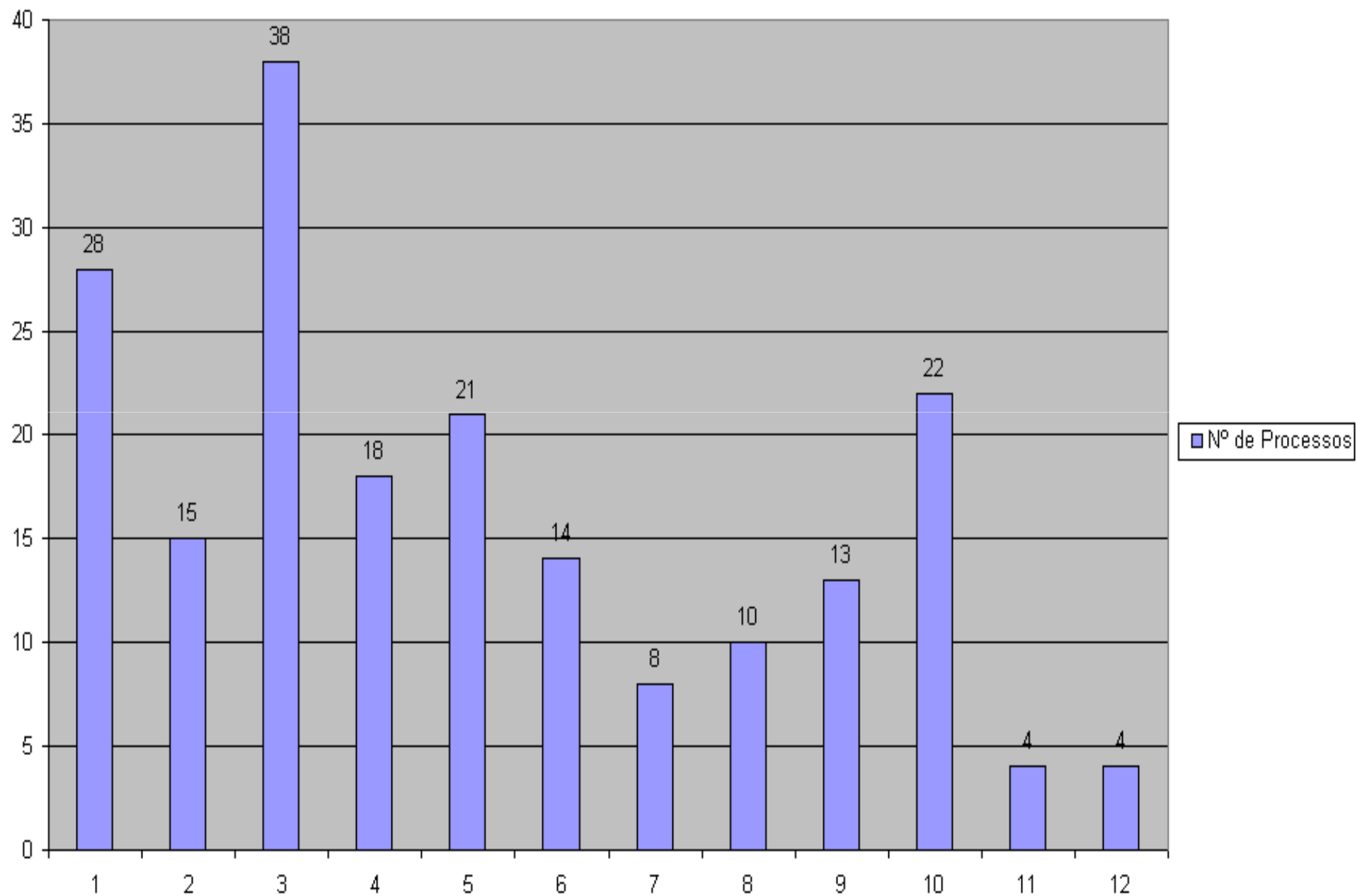

Estado Civil dos pais atendidos no pelo Instituto Paternidade Responsável em 2010

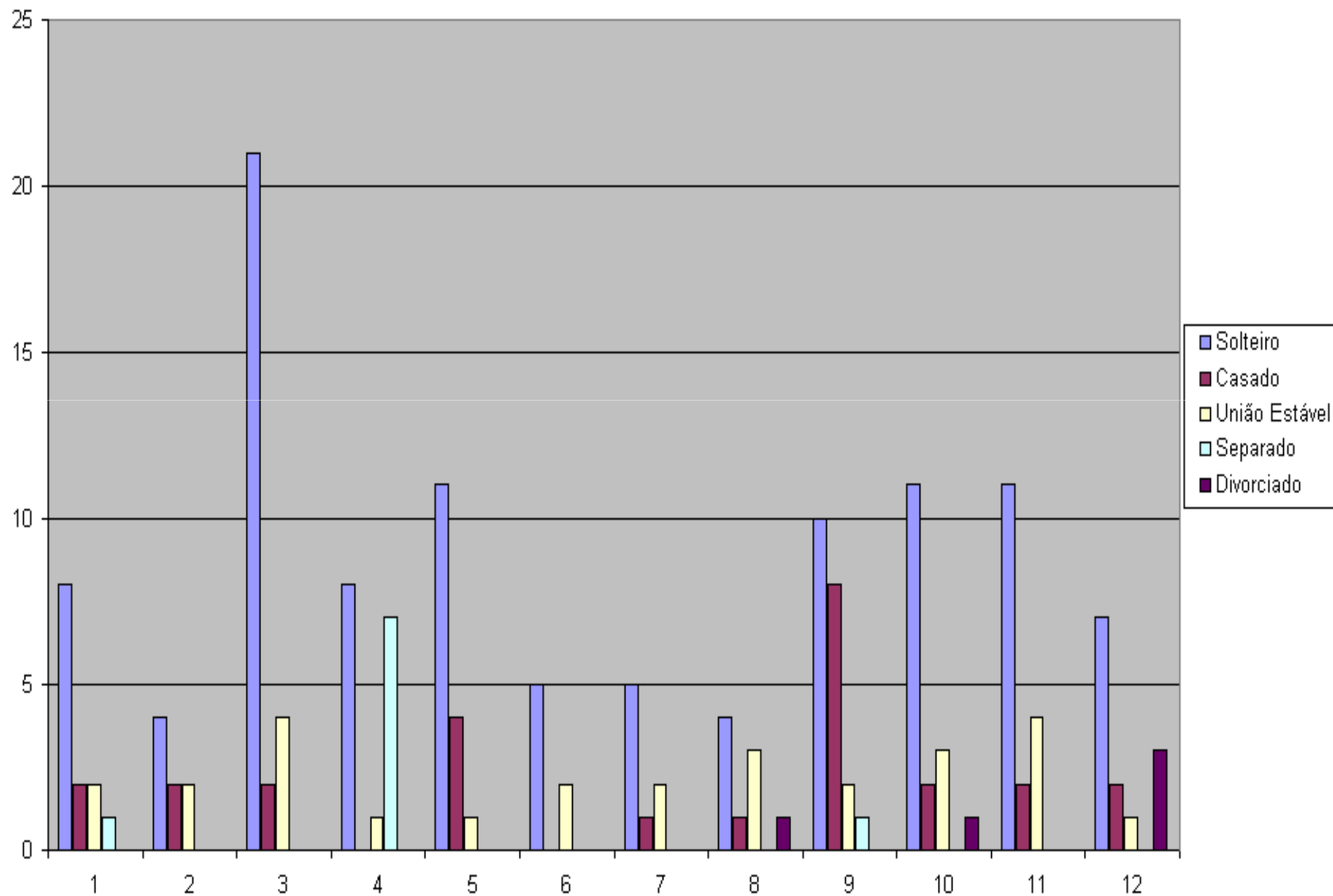

Idade dos pais atendidos pelo Instituto Paternidade Responsável em 2010

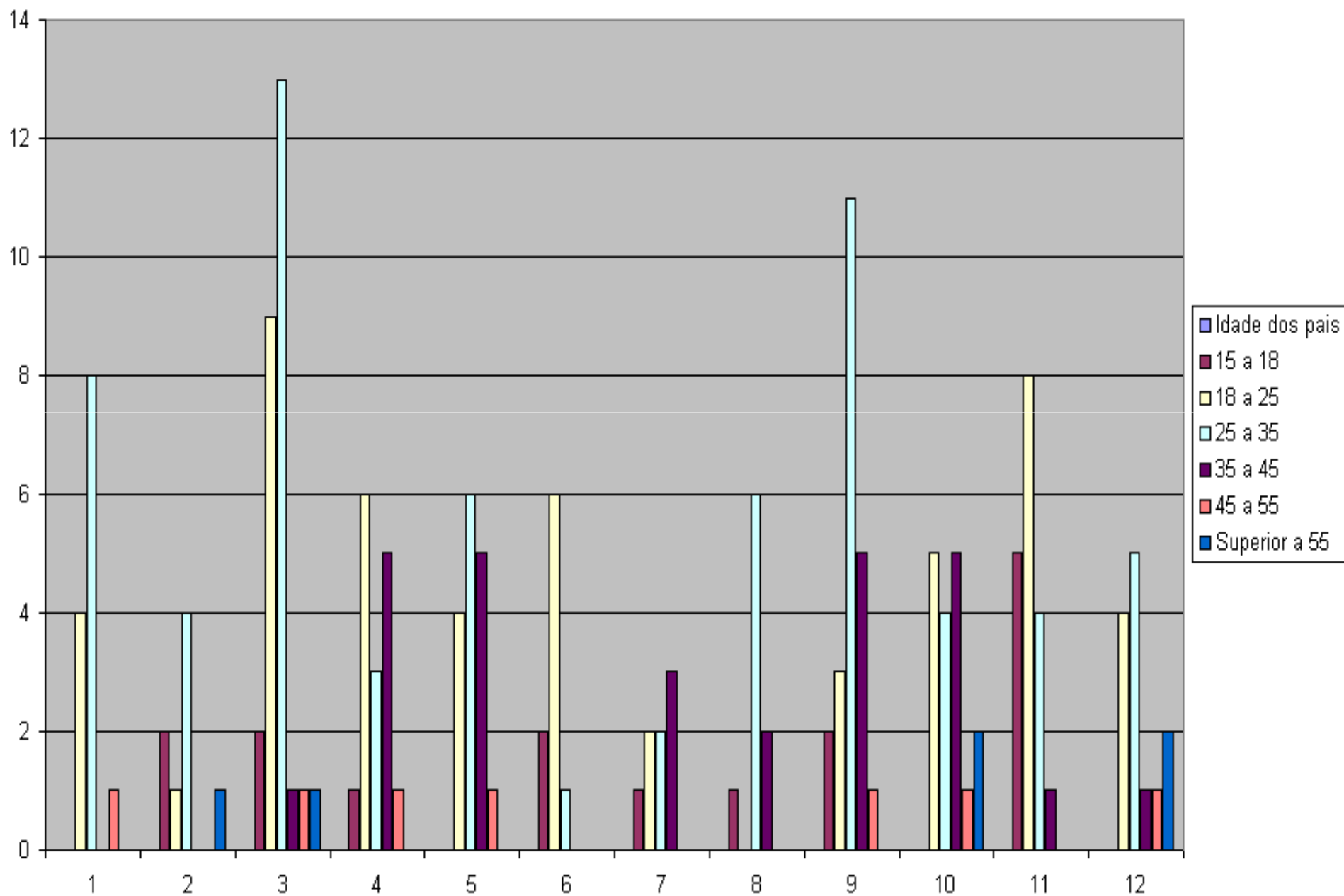

Estado Civil das mães atendidas pelo Instituto Paternidade Responsável em 2010

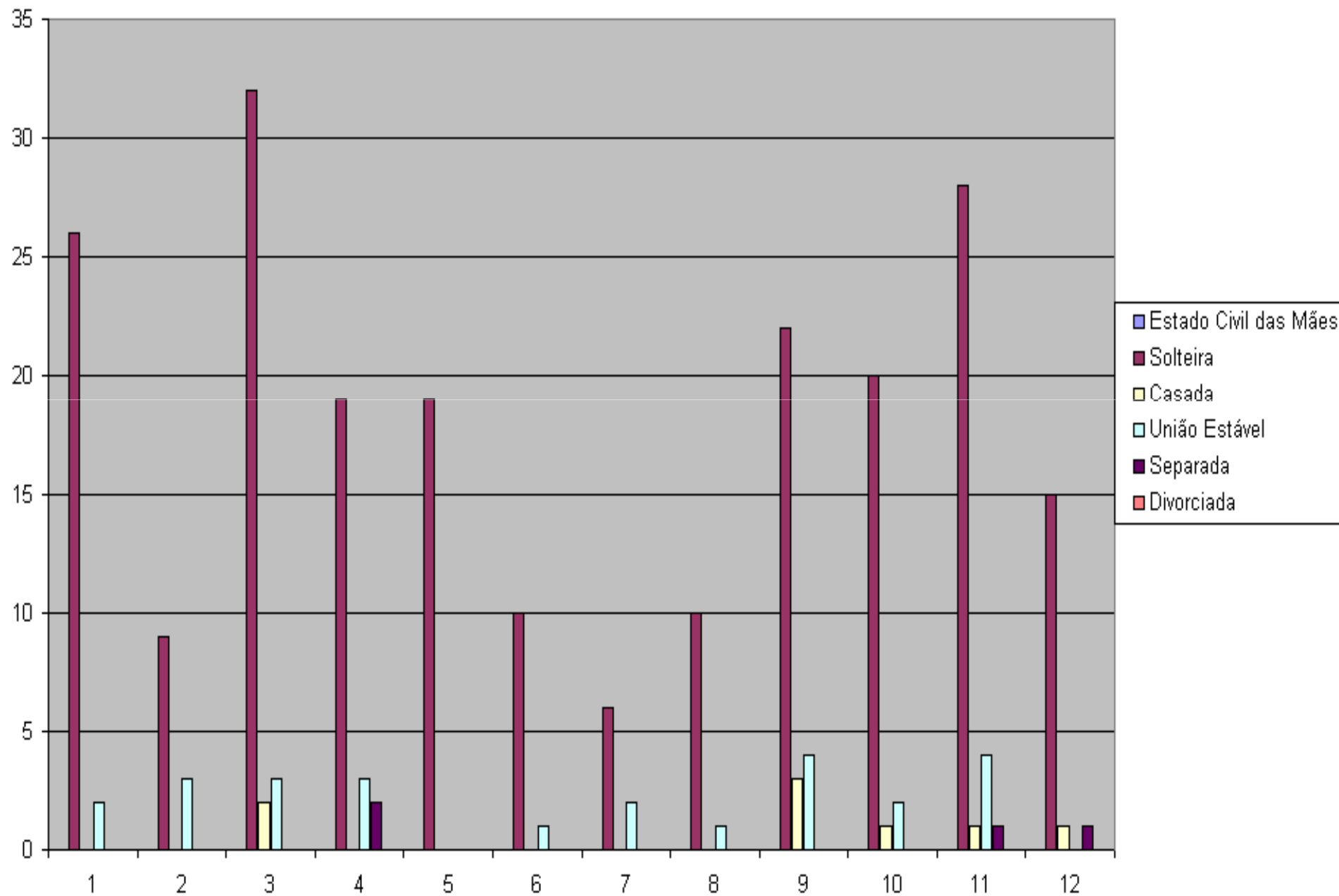

Idade das mães atendidas pelo Instituto Paternidade Responsável em 2010

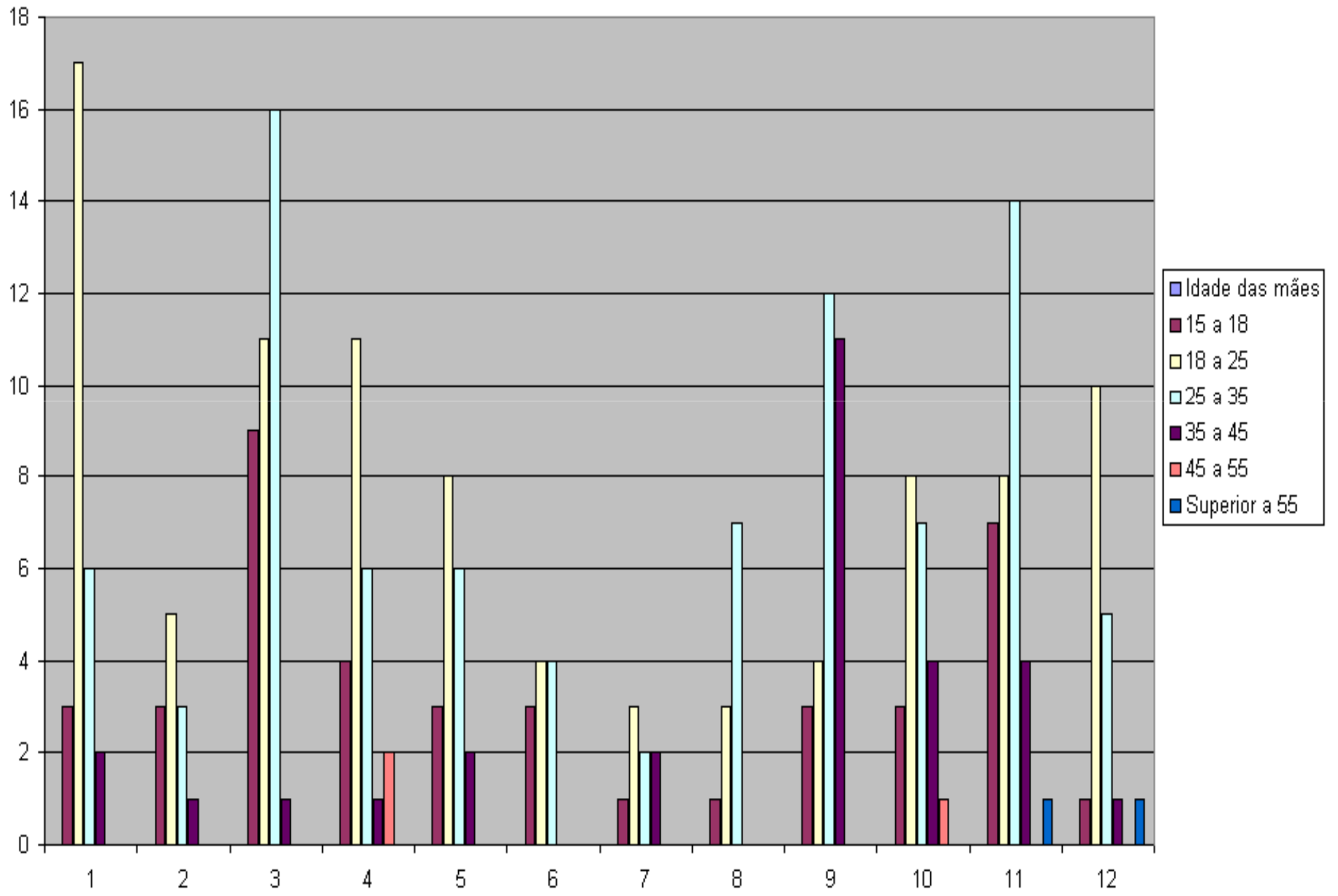

Número de Reconhecimentos Voluntários realizados pelo Instituto Paternidade Responsável em 2010.

TOTAL : 89

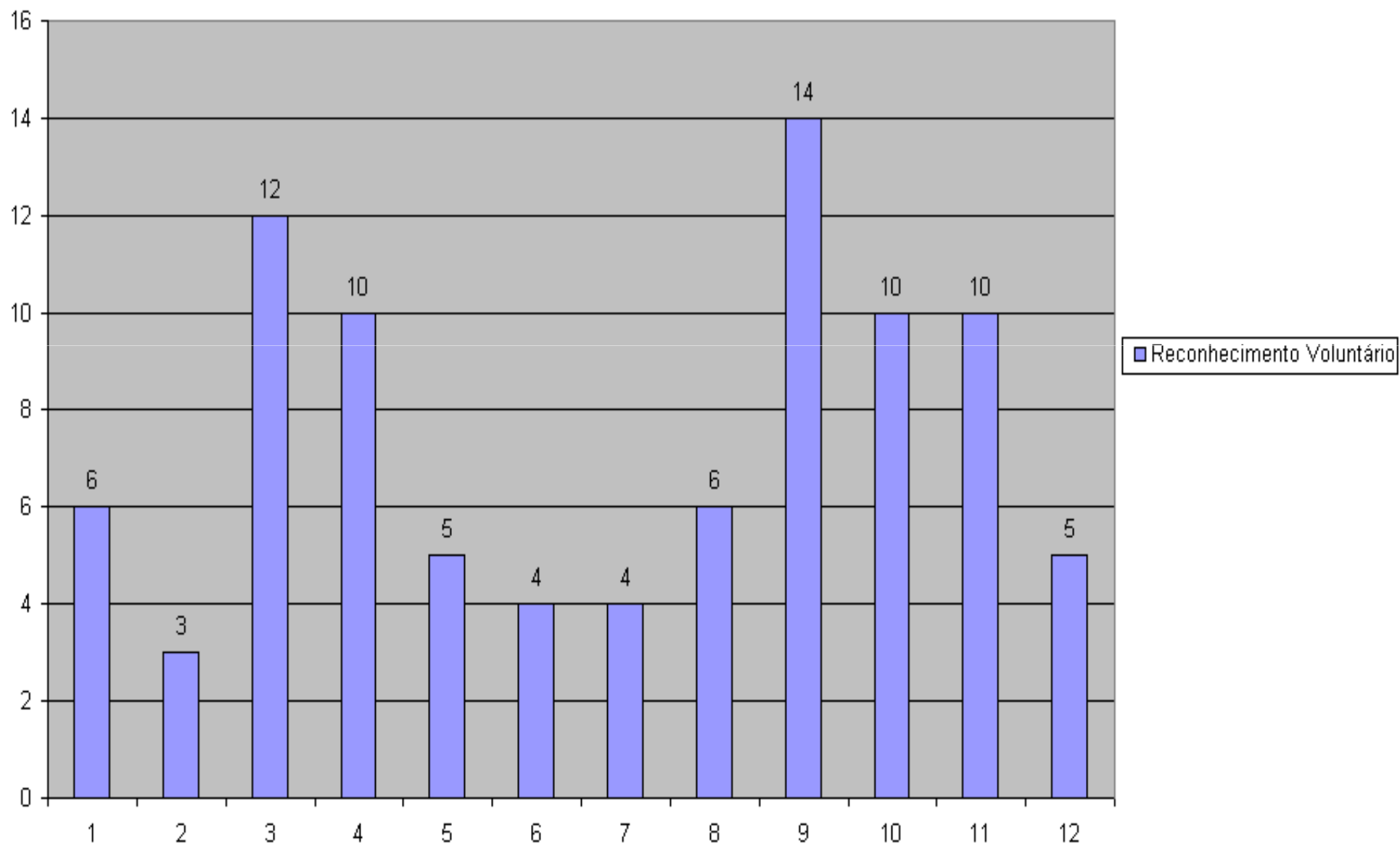

Reconhecimentos com Exame de DNA realizados pelo Instituto Paternidade Responsável em 2010.

TOTAL : 63

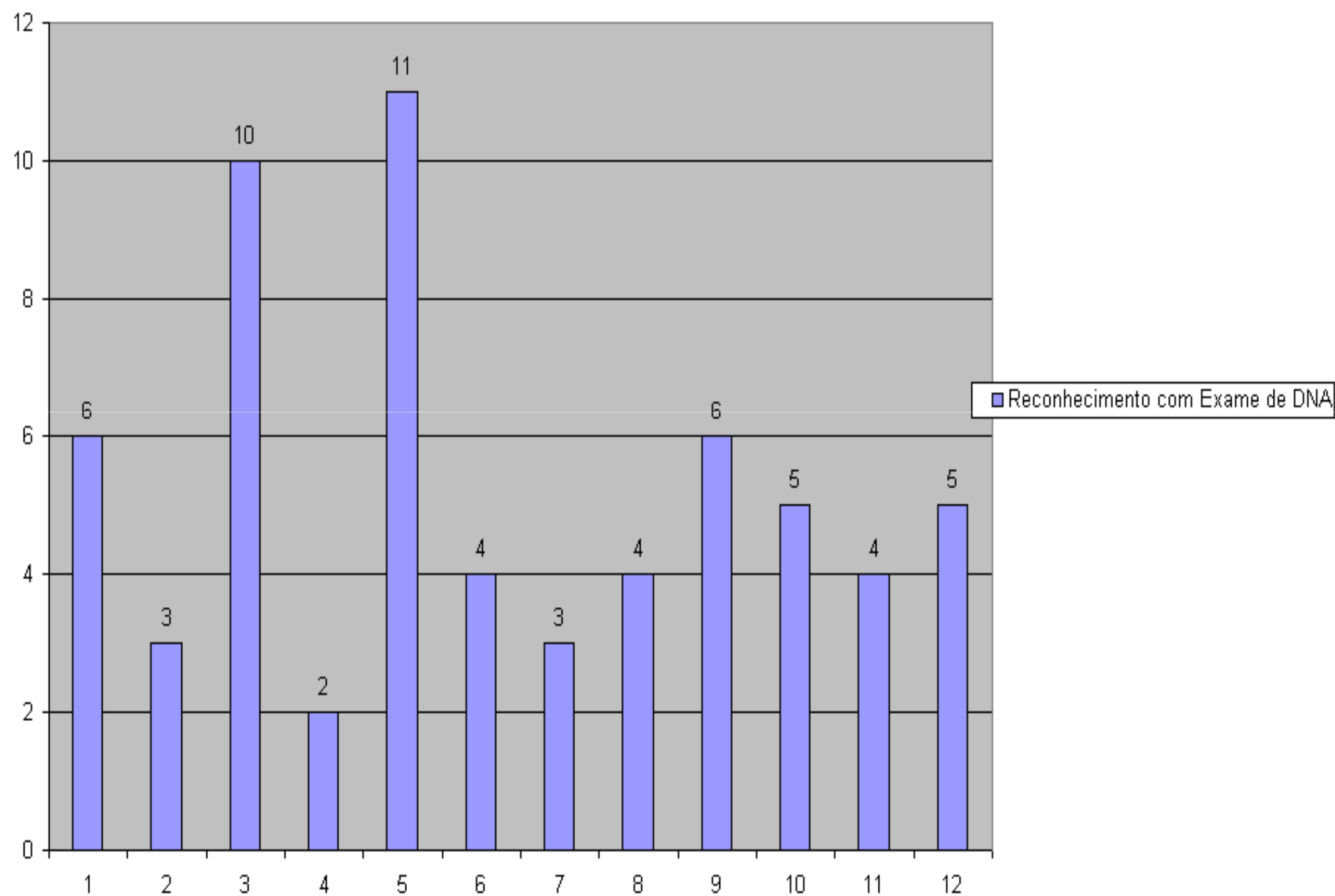

Exame de DNA com resultados Negativos realizados pelo Instituto Paternidade Responsável em 2010.

TOTAL : 15

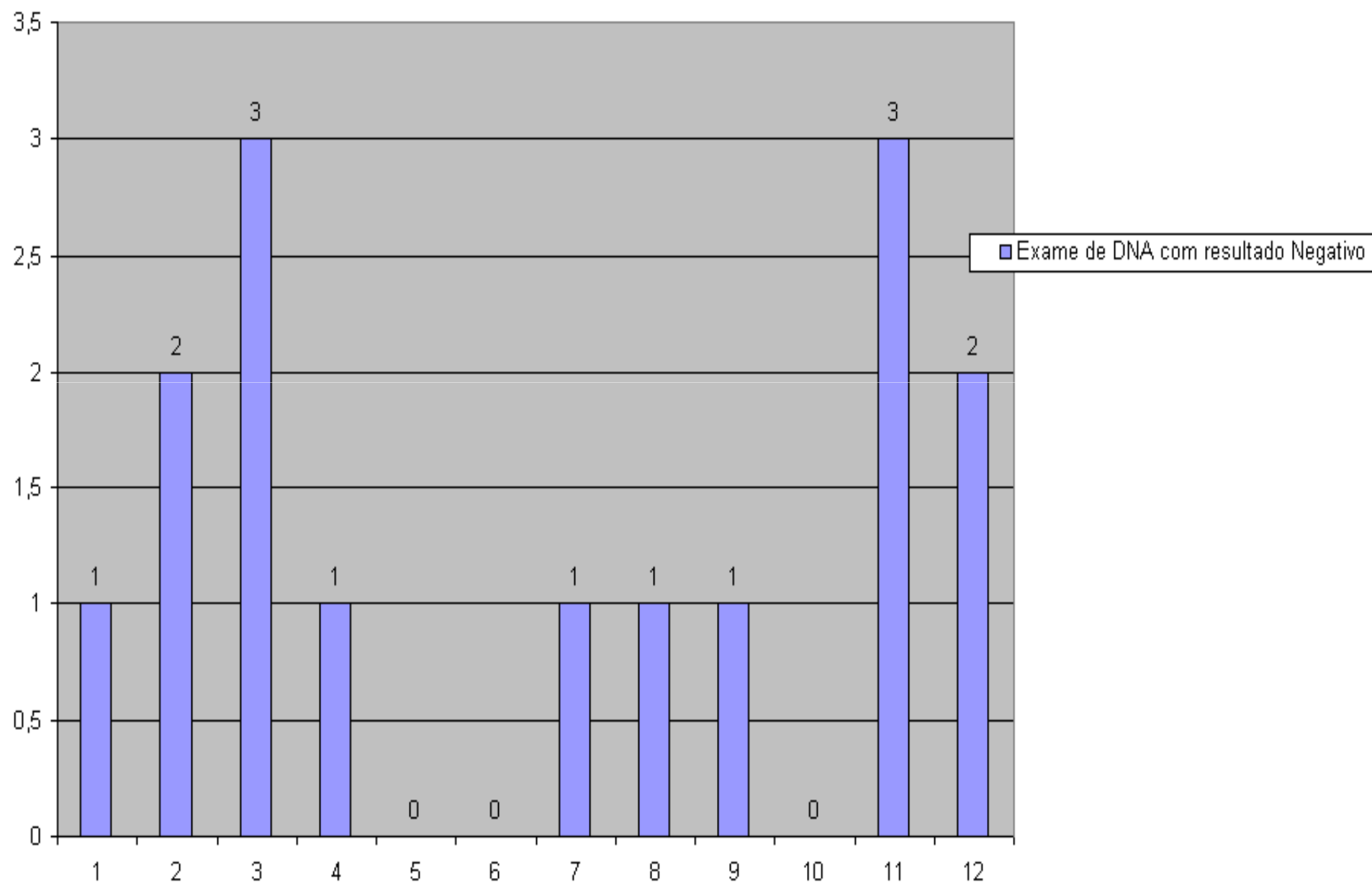

Mães que não compareceram ao Instituto Paternidade Responsável em 2010.
TOTAL : 13

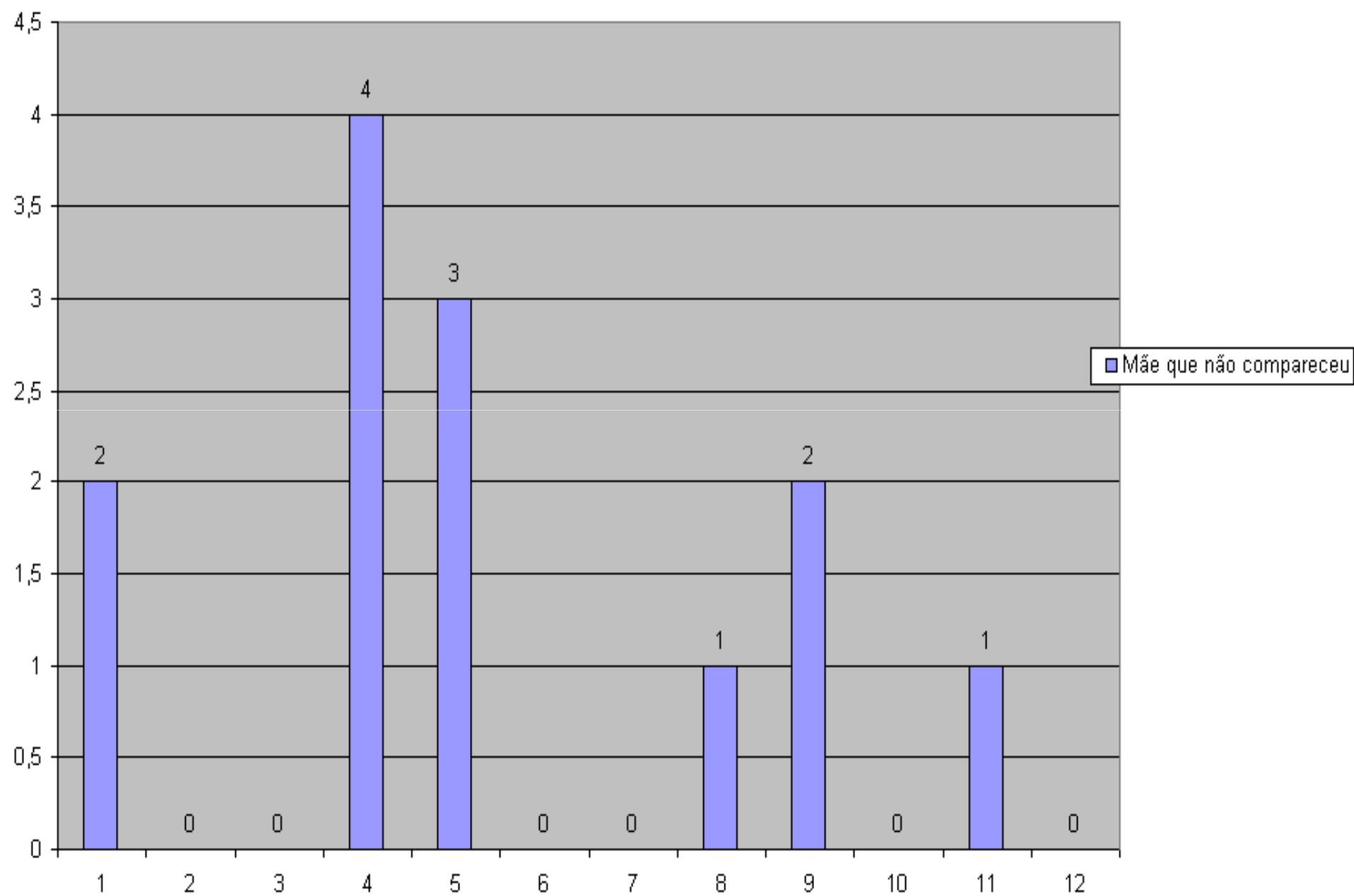

Pai não compareceu em audiência no Instituto Paternidade Responsável em 2010.

TOTAL : 12

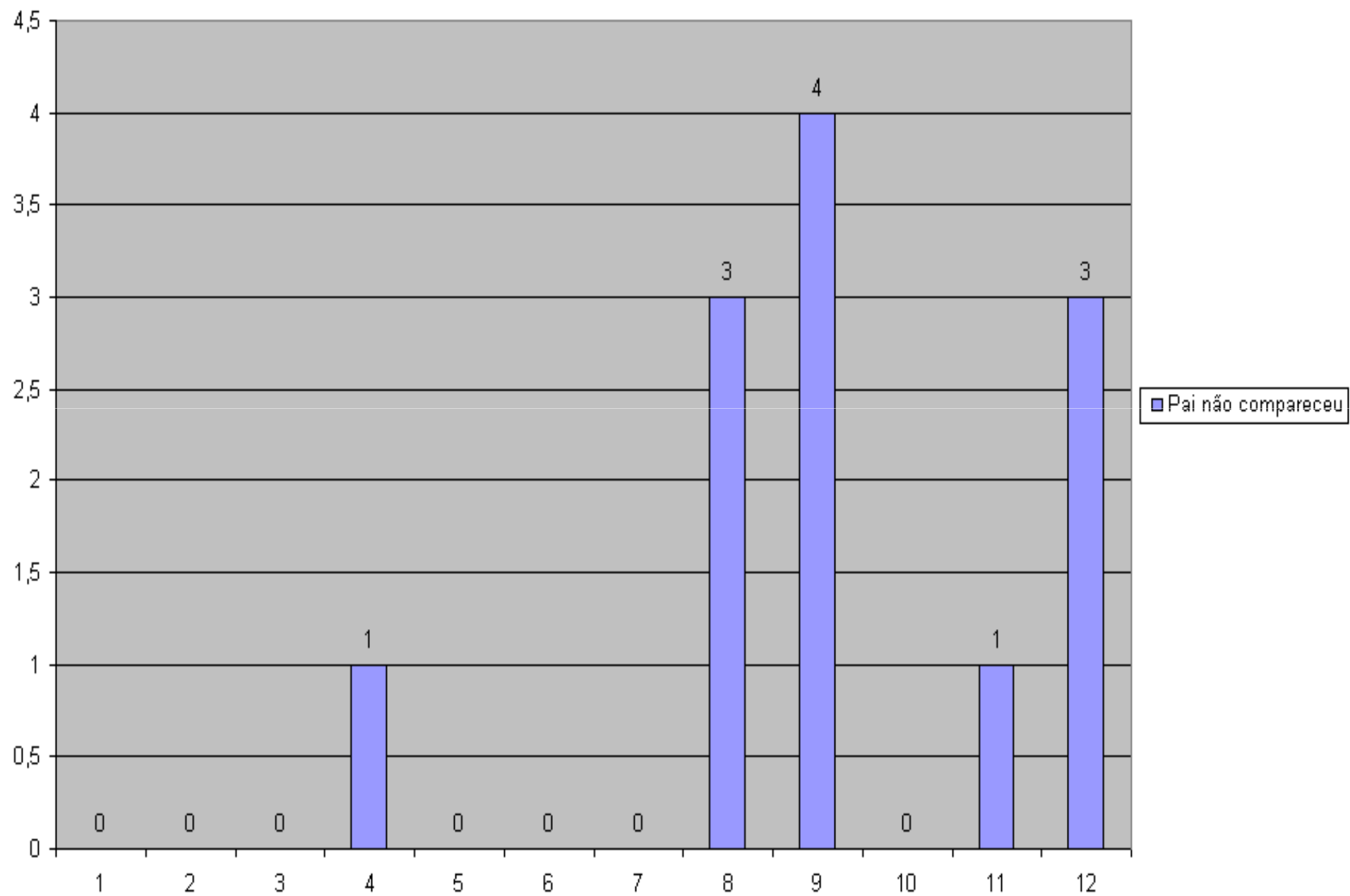

Mãe não declarou o nome do pai ao Instituto Paternidade Responsável em 2010.

TOTAL: 18

